

Wilde Zwaan 22

Lathum



LATHUM | Wilde Zwaan 22

Vraagprijs € 589.000 K.K.



S-Makelaars

0316342433 | info@s-makelaars.nl
s-makelaars.nl

Kenmerken & specificaties



Woonoppervlakte: 130m²
Perceeloppervlakte: 460m²
Energie-label: B
Bouwjaar: 1998

- ✓ Keuken uitgerust met vaatwasser, oven, koelkast en 4-pits keramische kookplaat
- ✓ Badkamer en toilet vernieuwd in 2025
- ✓ Multifunctioneel, volledig geïsoleerd en verwarmd bijgebouw aanwezig
- ✓ 5x airconditioning aanwezig
- ✓ 20 zonnepanelen
- ✓ Woning volledig geïsoleerd
- ✓ Eigen oprit voor 3 auto's



Omschrijving

Vrijstaand wonen direct aan het water met multifunctioneel bijgebouw? Lees dan snel verder!

Aan de Wilde Zwaan 22 in Lathum wordt je elke dag wakker met een vakantie gevoel. Deze in 1998 gebouwde vrijstaande woning is prachtige gelegen op een riant perceel van 460m² en meet een woonoppervlak van 130m². De woning is de afgelopen jaren volledig onder handen genomen en uitgerust met verschillende extra's! Zo zijn de badkamer en toilet in 2025 vernieuwd, zijn er 20 zonnepanelen geplaatst met een opbrengst van circa 6.500 kWh per jaar en zijn er maar liefst 5 airco's aanwezig.

Daarnaast is er een multifunctioneel en volledig geïsoleerd/verwarmd bijgebouw geplaatst, welke zich uitermate leent voor o.a. een bedrijf aan huis, mantelzorg of het huisvesten van nog thuiswonende kinderen.

Op eigen terrein is plaatst voor ca. 3 auto's en rondom de woning is er een prachtige aangelegde en goed onderhouden tuin met sproei installatie gelegen, welke direct grenst aan het water en een fraai, redelijk vrij uitzicht biedt.

De locatie is wat dit woonhuis nóg unieker maakt! Je woont namelijk op het schiereiland 'Riverparc' aan een rustige en prachtige waterpartij. De woonwijk is groen opgezet en biedt diverse parkeergelegenheden. Bewoners van Riverparc hebben toegang tot twee privéstranden, welke zijn gelegen aan recreatiegebied Rhederlaag. Het recreatiegebied biedt verschillende watersport- en recreatiemogelijkheden en in de omgeving zijn prachtige fiets- en wandelroutes gelegen! Ondanks dat je je begeeft in een oase aan rust, zijn op slechts 20 minuten rijden zowel Arnhem, als Duitsland en Doetinchem gelegen.





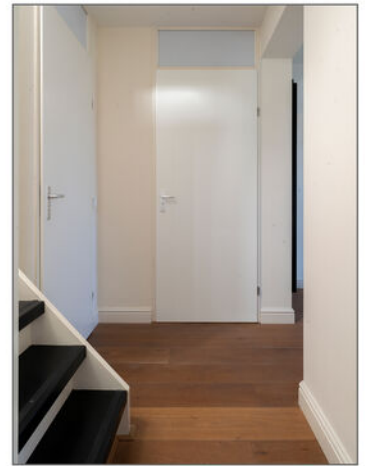



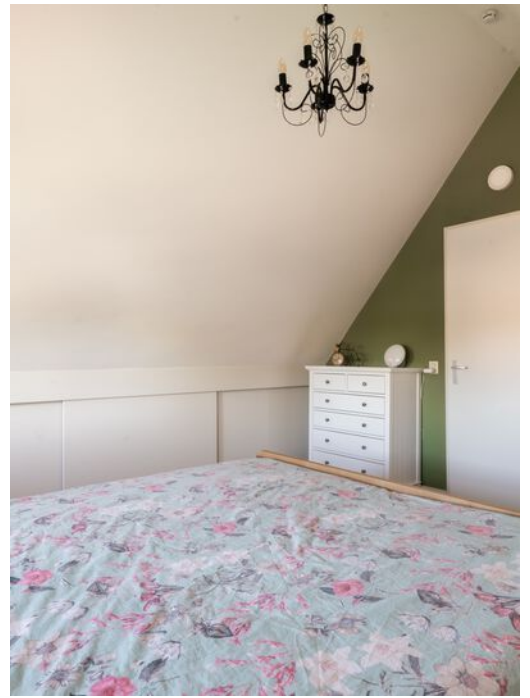



Plattegrond

Wilde Zwaan 22 - Lathum Begane Grond



De plattegronden zijn geproduceerd voor promotionele doeleinden en ter indicatie.
Aan de plattegronden kunnen geen rechten worden ontleend
© www.objectenco.nl

Plattegrond



Plattegrond



Plattegrond

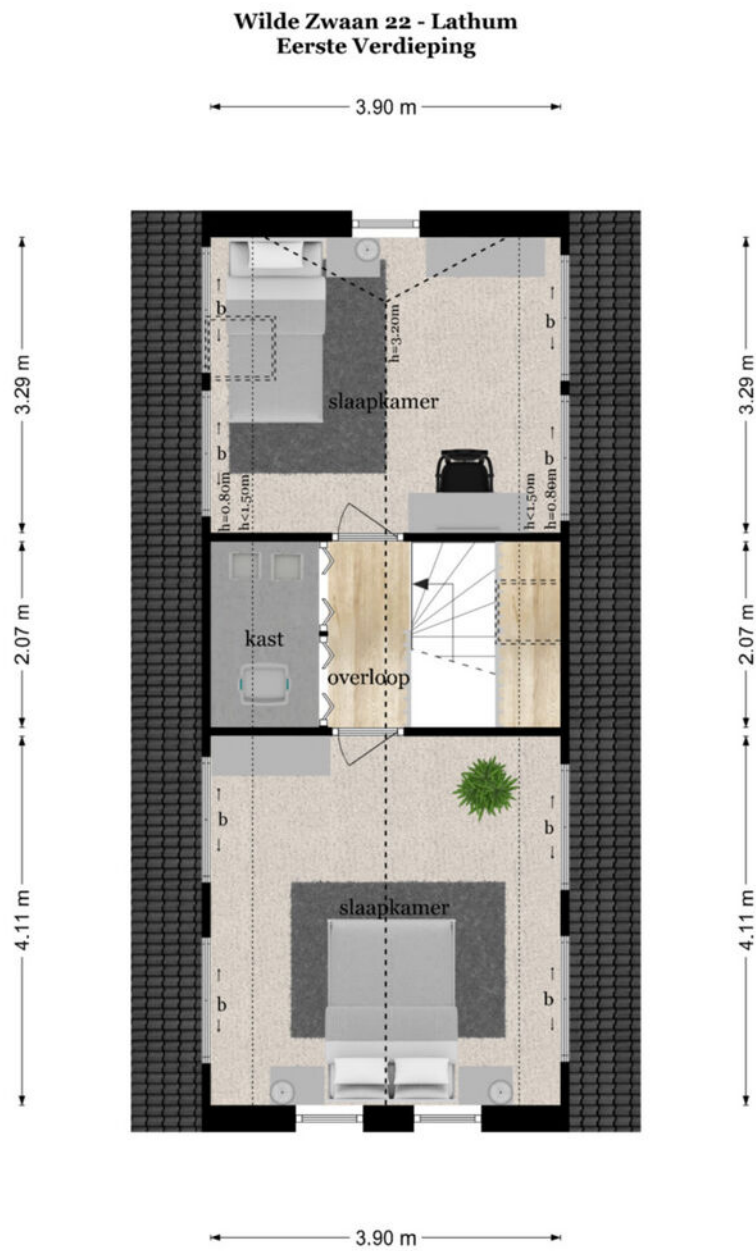

De plattegronden zijn geproduceerd voor promotionele doeleinden en ter indicatie.
Aan de plattegronden kunnen geen rechten worden ontleend
© www.objectenco.nl

Plattegrond

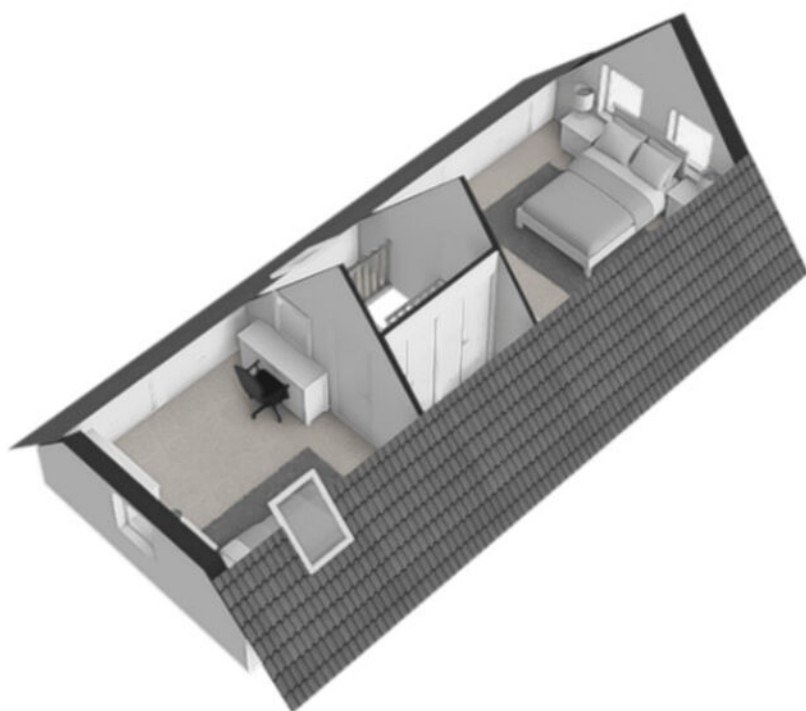

Plattegrond

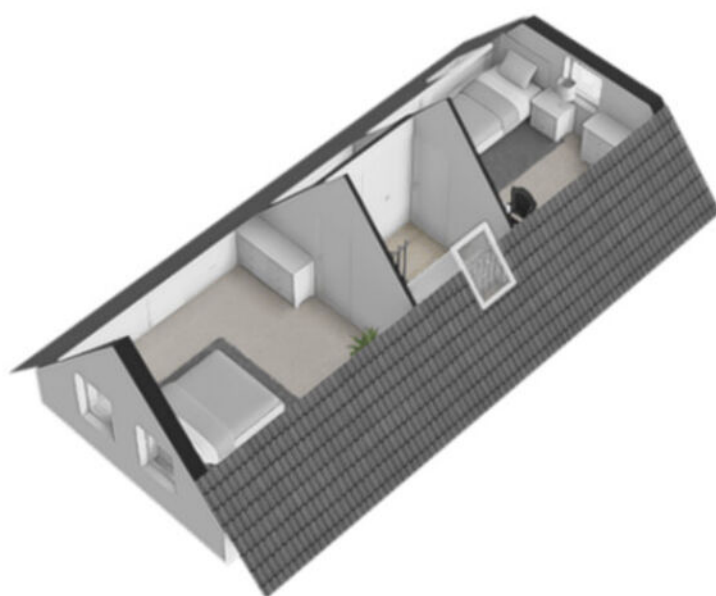

Plattegrond

Wilde Zwaan 22 - Lathum Werkruimte

↔ 0.98 m ↔ ↔ 0.89 m ↔



De plattegronden zijn geproduceerd voor promotionele doeleinden en ter indicatie.
Aan de plattegronden kunnen geen rechten worden ontleend
© www.objectenco.nl

Plattegrond

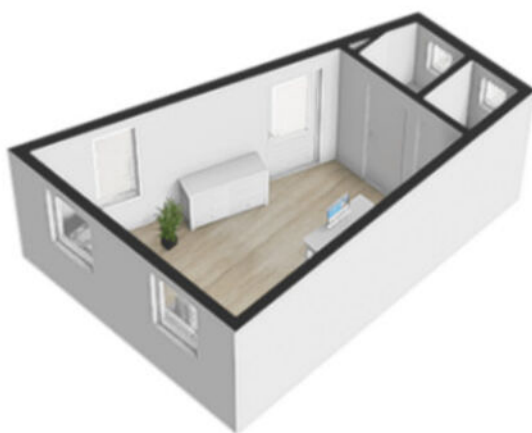

Plattegrond



Plattegrond

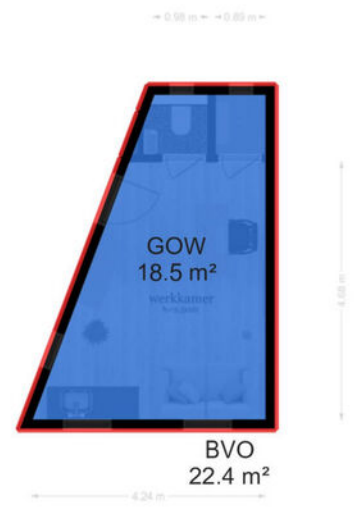
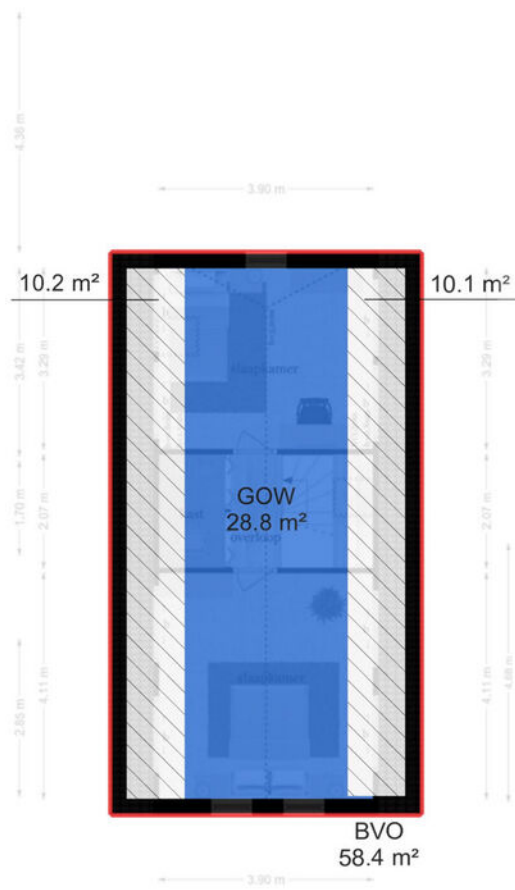

Locatie op de kaart

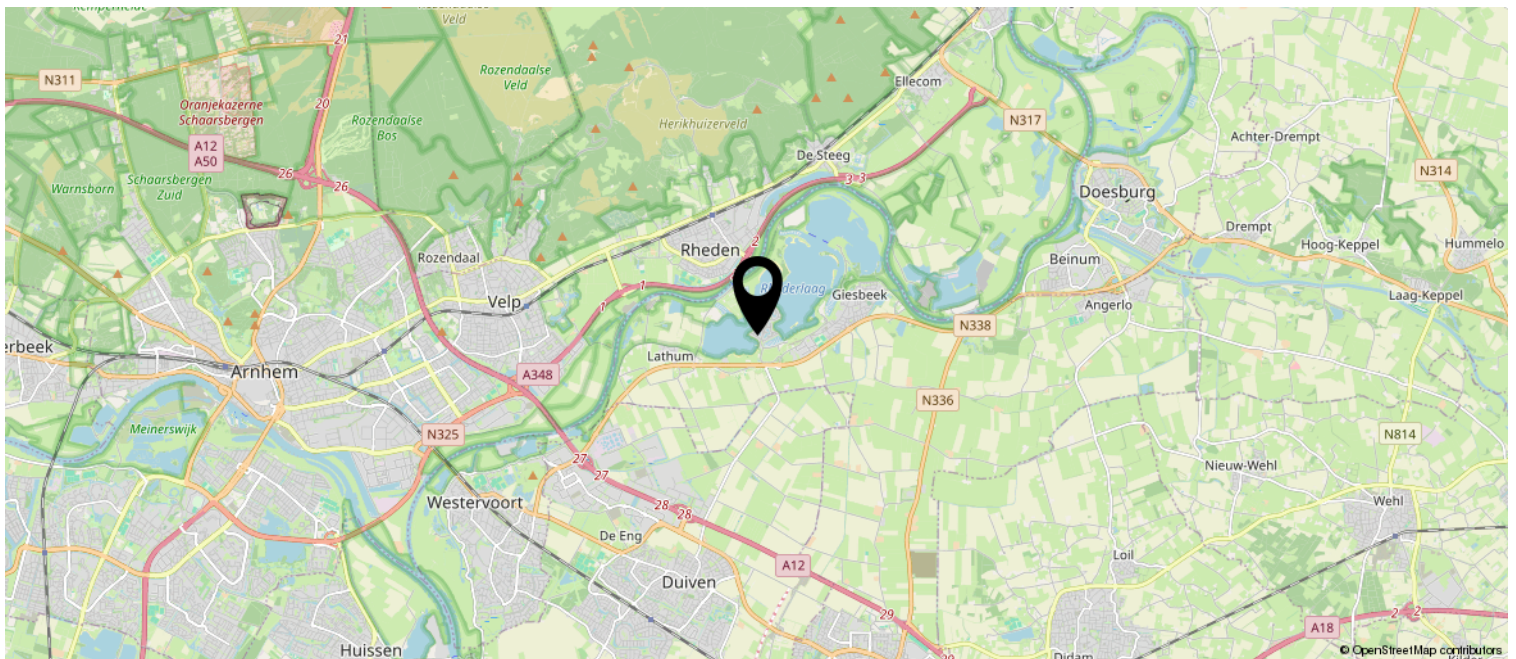
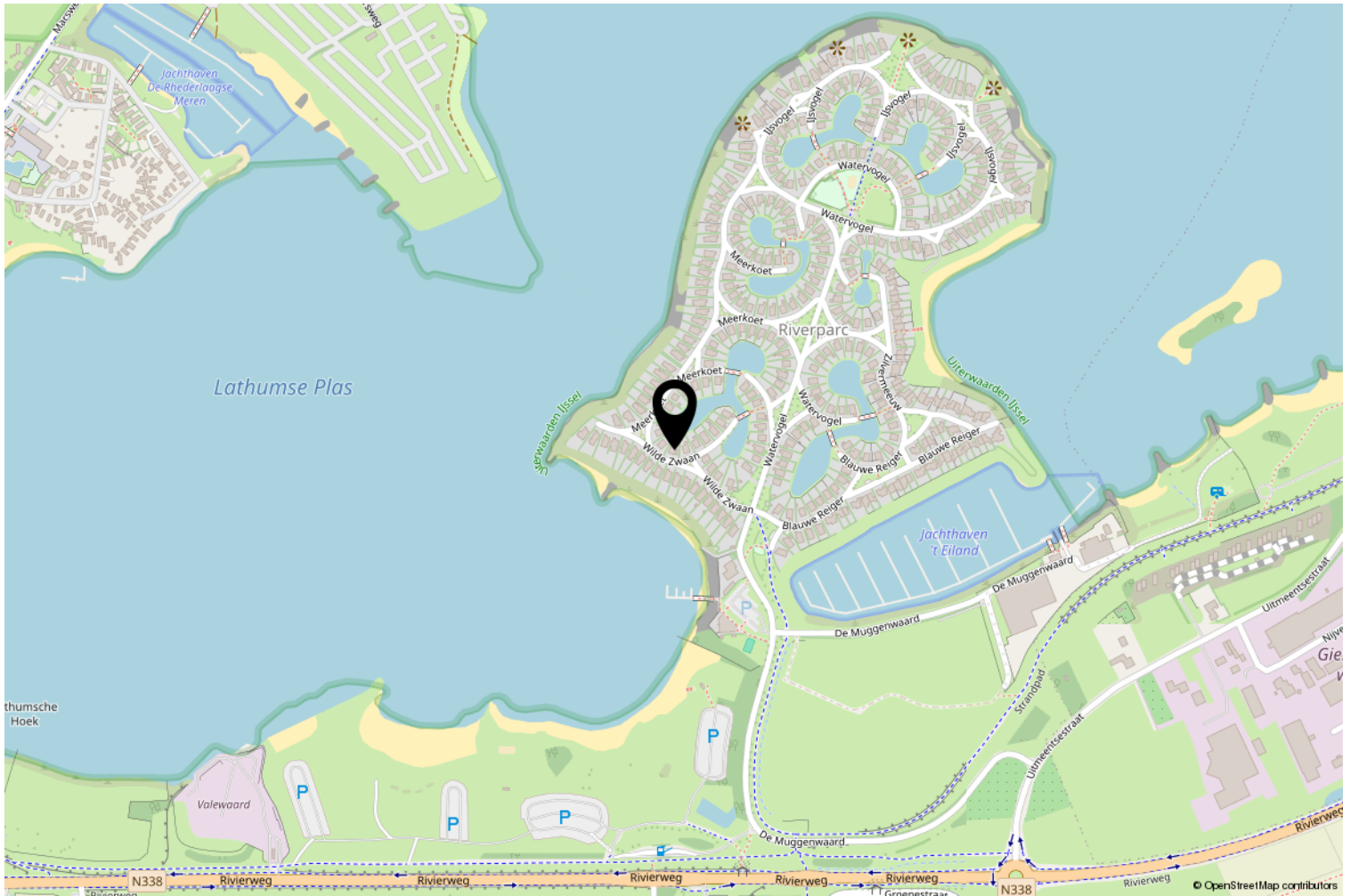





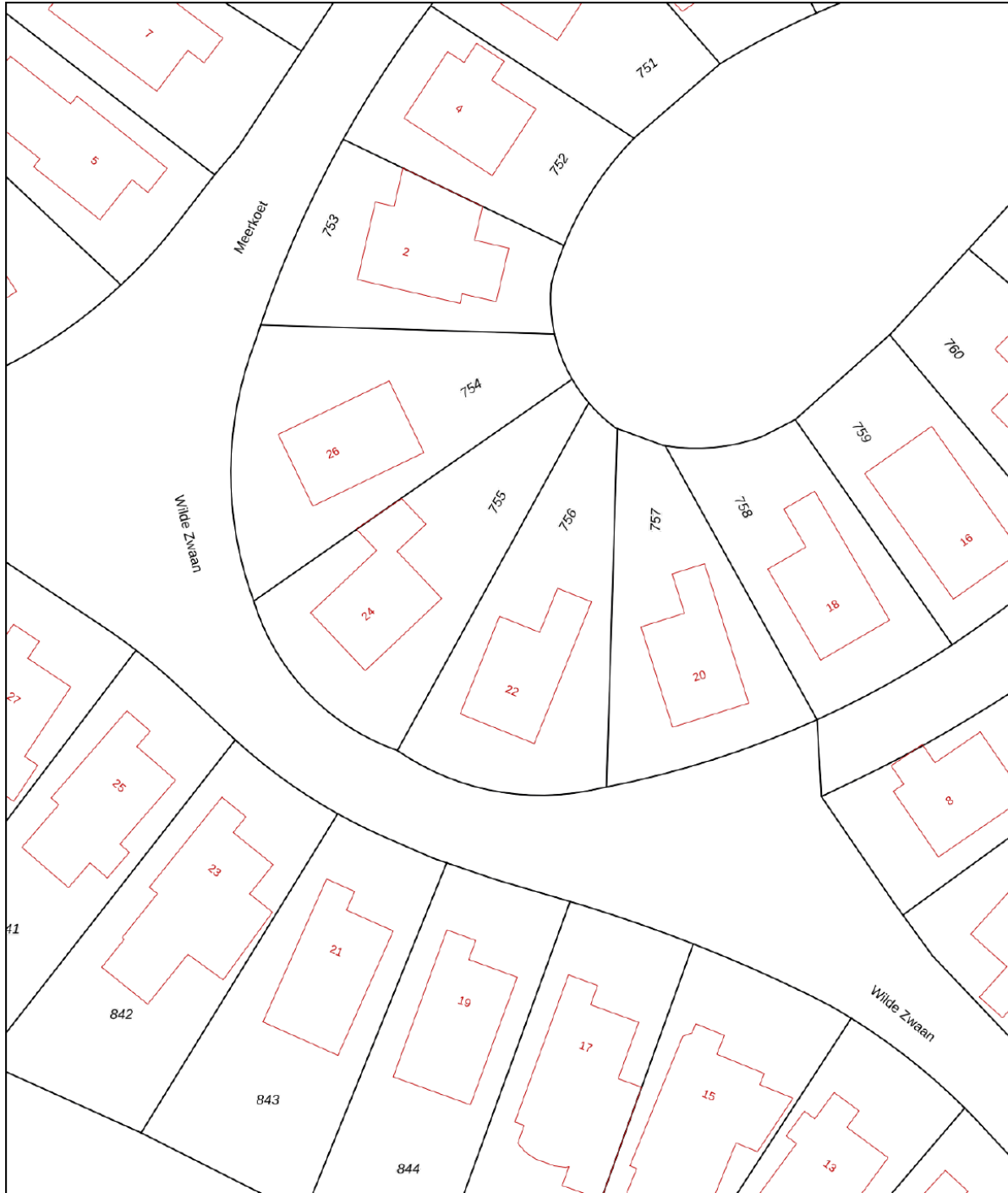

Kadastrale kaart

Kadastrale kaart

Uw referentie: S-Fin



12345	Deze kaart is noordgericht	Schaal 1: 500	
25	Perceelnummer	Kadastrale gemeente Bahr en Lathum	
	Huisnummer	Sectie F	
	Vastgestelde kadastrale grens	Perceel 756	
	Voorlopige kadastrale grens		
	Administratieve kadastrale grens		
	Bebouwing		

Voor een eensluitend uittreksel, geleverd op 3 oktober 2025
De bewaarder van het kadaster en de openbare registers

Aan dit uittreksel kunnen geen betrouwbare maten worden ontleend.
De Dienst voor het kadaster en de openbare registers behoudt zich de intellectuele eigendomsrechten voor, waaronder het auteursrecht en het databankenrecht.



Lijst van zaken S-Makelaars

Persoonlijke gegevens

Adres te verkopen woning:

Wilde Zwaan 22, 6988 CD, Lathum

Datum:

27-03-2026

Voor de onderstaande zaken -ongeacht of ze roerend dan wel onroerend zijn- geldt dat ze soms wel en soms niet in de woning achterblijven. De lijst is bedoeld om duidelijkheid te scheppen om discussies achteraf te voorkomen.

	Blijft achter	Gaat mee	Kan worden overgenomen	N.v.t.
--	---------------	----------	------------------------	--------

Woning

Interieur

Verlichting, te weten:

Inbouwspots / dimmers	<input checked="" type="checkbox"/>	<input type="checkbox"/>	<input type="checkbox"/>	<input type="checkbox"/>
Opbouwspots / armaturen / lampen / dimmers	<input type="checkbox"/>	<input checked="" type="checkbox"/>	<input type="checkbox"/>	<input type="checkbox"/>
Losse (hang)lampen	<input type="checkbox"/>	<input checked="" type="checkbox"/>	<input type="checkbox"/>	<input type="checkbox"/>

(Losse) kasten, legplanken, te weten:

(Losse) kasten	<input type="checkbox"/>	<input checked="" type="checkbox"/>	<input type="checkbox"/>	<input type="checkbox"/>
Boeken / legplanken	<input checked="" type="checkbox"/>	<input type="checkbox"/>	<input type="checkbox"/>	<input type="checkbox"/>

Raamdecoratie/zonwering binnen, te weten:

Rolgordijnen	<input checked="" type="checkbox"/>	<input type="checkbox"/>	<input type="checkbox"/>	<input type="checkbox"/>
(Losse) horren / rolhorren	<input checked="" type="checkbox"/>	<input type="checkbox"/>	<input type="checkbox"/>	<input type="checkbox"/>
Plisseegordijnen	<input checked="" type="checkbox"/>	<input type="checkbox"/>	<input type="checkbox"/>	<input type="checkbox"/>
Shutters	<input checked="" type="checkbox"/>	<input type="checkbox"/>	<input type="checkbox"/>	<input type="checkbox"/>

Vloerdecoratie, te weten:

Houten vloer(delen)	<input checked="" type="checkbox"/>	<input type="checkbox"/>	<input type="checkbox"/>	<input type="checkbox"/>
Laminaat	<input checked="" type="checkbox"/>	<input type="checkbox"/>	<input type="checkbox"/>	<input type="checkbox"/>

Open haard, kachel:



Lijst van zaken S-Makelaars

Designradiator(en)	<input checked="" type="checkbox"/>	<input type="checkbox"/>	<input type="checkbox"/>	<input type="checkbox"/>
--------------------	-------------------------------------	--------------------------	--------------------------	--------------------------

Keuken

Keukenblok (met bovenkasten)	<input checked="" type="checkbox"/>	<input type="checkbox"/>	<input type="checkbox"/>	<input type="checkbox"/>
------------------------------	-------------------------------------	--------------------------	--------------------------	--------------------------

Keuken (inbouw)apparatuur, te weten:

Kookplaat	<input checked="" type="checkbox"/>	<input type="checkbox"/>	<input type="checkbox"/>	<input type="checkbox"/>
-----------	-------------------------------------	--------------------------	--------------------------	--------------------------

(Gas) fornuis	<input checked="" type="checkbox"/>	<input type="checkbox"/>	<input type="checkbox"/>	<input type="checkbox"/>
---------------	-------------------------------------	--------------------------	--------------------------	--------------------------

Afzuigkap	<input checked="" type="checkbox"/>	<input type="checkbox"/>	<input type="checkbox"/>	<input type="checkbox"/>
-----------	-------------------------------------	--------------------------	--------------------------	--------------------------

Magnetron	<input type="checkbox"/>	<input checked="" type="checkbox"/>	<input type="checkbox"/>	<input type="checkbox"/>
-----------	--------------------------	-------------------------------------	--------------------------	--------------------------

Oven	<input checked="" type="checkbox"/>	<input type="checkbox"/>	<input type="checkbox"/>	<input type="checkbox"/>
------	-------------------------------------	--------------------------	--------------------------	--------------------------

Koelkast	<input checked="" type="checkbox"/>	<input type="checkbox"/>	<input type="checkbox"/>	<input type="checkbox"/>
----------	-------------------------------------	--------------------------	--------------------------	--------------------------

Koel-vriescombinatie	<input type="checkbox"/>	<input checked="" type="checkbox"/>	<input type="checkbox"/>	<input type="checkbox"/>
----------------------	--------------------------	-------------------------------------	--------------------------	--------------------------

Vaatwasser	<input checked="" type="checkbox"/>	<input type="checkbox"/>	<input type="checkbox"/>	<input type="checkbox"/>
------------	-------------------------------------	--------------------------	--------------------------	--------------------------

Quooker	<input checked="" type="checkbox"/>	<input type="checkbox"/>	<input type="checkbox"/>	<input type="checkbox"/>
---------	-------------------------------------	--------------------------	--------------------------	--------------------------

Koffiezetapparaat	<input type="checkbox"/>	<input checked="" type="checkbox"/>	<input type="checkbox"/>	<input type="checkbox"/>
-------------------	--------------------------	-------------------------------------	--------------------------	--------------------------

Keukenaccessoires, te weten:

Droogrek	<input type="checkbox"/>	<input checked="" type="checkbox"/>	<input type="checkbox"/>	<input type="checkbox"/>
----------	--------------------------	-------------------------------------	--------------------------	--------------------------

Sanitair/sauna

Toilet met de volgende toebehoren:

Toiletpot	<input checked="" type="checkbox"/>	<input type="checkbox"/>	<input type="checkbox"/>	<input type="checkbox"/>
-----------	-------------------------------------	--------------------------	--------------------------	--------------------------

Toiletrolhouder	<input checked="" type="checkbox"/>	<input type="checkbox"/>	<input type="checkbox"/>	<input type="checkbox"/>
-----------------	-------------------------------------	--------------------------	--------------------------	--------------------------

Toiletborstel (houder)	<input checked="" type="checkbox"/>	<input type="checkbox"/>	<input type="checkbox"/>	<input type="checkbox"/>
------------------------	-------------------------------------	--------------------------	--------------------------	--------------------------



Lijst van zaken S-Makelaars

Fontein	<input checked="" type="checkbox"/>	<input type="checkbox"/>	<input type="checkbox"/>	<input type="checkbox"/>
Badkamer met de volgende toebehoren:				
Douche (cabine / scherm)	<input checked="" type="checkbox"/>	<input type="checkbox"/>	<input type="checkbox"/>	<input type="checkbox"/>
Wastafel	<input checked="" type="checkbox"/>	<input type="checkbox"/>	<input type="checkbox"/>	<input type="checkbox"/>
Wastafelmeubel	<input checked="" type="checkbox"/>	<input type="checkbox"/>	<input type="checkbox"/>	<input type="checkbox"/>
Exterieur/Installaties/Veiligheid/Energiebesparing				
(Voordeur) bel	<input checked="" type="checkbox"/>	<input type="checkbox"/>	<input type="checkbox"/>	<input type="checkbox"/>
(Veiligheids) sloten en overige inbraakpreventie	<input checked="" type="checkbox"/>	<input type="checkbox"/>	<input type="checkbox"/>	<input type="checkbox"/>
Rookmelders	<input checked="" type="checkbox"/>	<input type="checkbox"/>	<input type="checkbox"/>	<input type="checkbox"/>
(Klok) thermostaat	<input checked="" type="checkbox"/>	<input type="checkbox"/>	<input type="checkbox"/>	<input type="checkbox"/>
Airconditioning	<input checked="" type="checkbox"/>	<input type="checkbox"/>	<input type="checkbox"/>	<input type="checkbox"/>
Warmwatervoorziening, te weten:				
CV-installatie	<input checked="" type="checkbox"/>	<input type="checkbox"/>	<input type="checkbox"/>	<input type="checkbox"/>
Boiler	<input checked="" type="checkbox"/>	<input type="checkbox"/>	<input type="checkbox"/>	<input type="checkbox"/>
Overige zaken, te weten:				
Telefoonaansluiting / internetaansluiting	<input checked="" type="checkbox"/>	<input type="checkbox"/>	<input type="checkbox"/>	<input type="checkbox"/>
Waterslot wasautomaat	<input checked="" type="checkbox"/>	<input type="checkbox"/>	<input type="checkbox"/>	<input type="checkbox"/>
Zonnepanelen	<input checked="" type="checkbox"/>	<input type="checkbox"/>	<input type="checkbox"/>	<input type="checkbox"/>
Tuin Inrichting				
Tuinaanleg / bestrating	<input checked="" type="checkbox"/>	<input type="checkbox"/>	<input type="checkbox"/>	<input type="checkbox"/>
Beplanting	<input checked="" type="checkbox"/>	<input type="checkbox"/>	<input type="checkbox"/>	<input type="checkbox"/>



Lijst van zaken S-Makelaars

Verlichting/installaties

Lantaarnpalen	<input checked="" type="checkbox"/>	<input type="checkbox"/>	<input type="checkbox"/>	<input type="checkbox"/>
---------------	-------------------------------------	--------------------------	--------------------------	--------------------------

Bebouwing

Kasten / werkbank in tuinhuis / berging	<input type="checkbox"/>	<input checked="" type="checkbox"/>	<input type="checkbox"/>	<input type="checkbox"/>
---	--------------------------	-------------------------------------	--------------------------	--------------------------

Overige zaken

(Sier) hek	<input checked="" type="checkbox"/>	<input type="checkbox"/>	<input type="checkbox"/>	<input type="checkbox"/>
------------	-------------------------------------	--------------------------	--------------------------	--------------------------

Vlaggenmast (houder)	<input checked="" type="checkbox"/>	<input type="checkbox"/>	<input type="checkbox"/>	<input type="checkbox"/>
----------------------	-------------------------------------	--------------------------	--------------------------	--------------------------

Overig

Zijn er zaken die geen eigendom zijn van verkoper omdat er sprake is van een leasecontract of huurcontract. Zo ja, neemt verkoper de zaak mee of wordt het betreffende contract overgenomen?

Ja	Nee	Gaat mee	Moet worden overgenomen
----	-----	----------	-------------------------

CV	<input type="checkbox"/>	<input checked="" type="checkbox"/>	<input type="checkbox"/>	<input type="checkbox"/>
----	--------------------------	-------------------------------------	--------------------------	--------------------------

Boiler	<input type="checkbox"/>	<input checked="" type="checkbox"/>	<input type="checkbox"/>	<input type="checkbox"/>
--------	--------------------------	-------------------------------------	--------------------------	--------------------------

Zonnepanelen	<input type="checkbox"/>	<input checked="" type="checkbox"/>	<input type="checkbox"/>	<input type="checkbox"/>
--------------	--------------------------	-------------------------------------	--------------------------	--------------------------

Voor akkoord,

De opdrachtgever/verkoper,
(en echtgeno(o)t(e)/partner)

plaats en datum:

Koper,
(en echtgeno(o)t(e)/partner)

plaats en datum:

Bekijk deze woning online!

www.wildezwaan22.nl

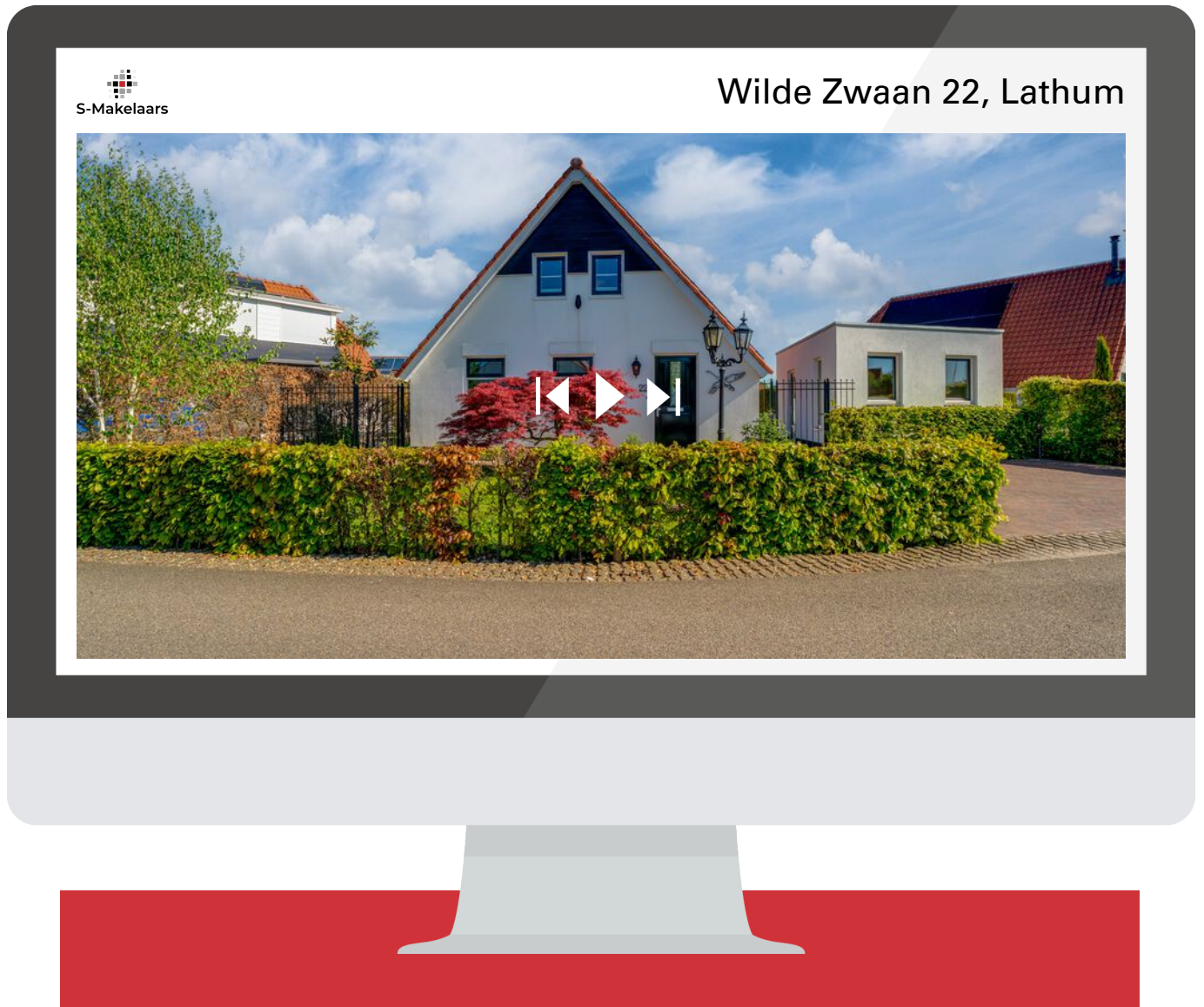

Bezoek de unieke woningwebsite voor aanvullende documentatie!



S-Makelaars

Algemene verkoopinformatie

Verplichtingen van verkoper en koper

Een verkoper moet bekende gebreken van een woning altijd melden aan een potentiële koper. Een koper mag er op zijn beurt van uitgaan dat een woning de eigenschappen heeft die normaal gesproken verwacht mogen worden. Wanneer er twijfel is of kan zijn, hoort de koper daar vragen over te stellen of zelf onderzoek te doen. Soms betekent dat ook dat een deskundige moet worden ingeschakeld, bijvoorbeeld voor een bouwkundig onderzoek. In dat geval wordt dit opgenomen als een extra ontbindende voorwaarde in de koopovereenkomst.

Bieden onder voorbehoud van financiering

Veel kopers kopen een woning met een hypotheek. Daarom wordt in de koopovereenkomst vaak een ontbindende voorwaarde voor de financiering opgenomen. De koper krijgt dan meestal zes weken de tijd om de financiering te regelen. Lukt dat niet, dan kan de koop kosteloos worden ontbonden, mits dit binnen de afgesproken termijn gebeurt en de koper een afwijzingsbrief van de bank kan laten zien.

Ben je benieuwd naar je mogelijkheden voor een hypotheek? De onafhankelijke financieel adviseurs van S-Financiële Diensten helpen graag om de beste opties te bekijken. Neem gerust contact op voor een vrijblijvend gesprek via telefoonnummer 0316 - 342 433.

Kosten voor rekening van de koper

De vermelding 'kosten koper' bij een vraagprijs betekent dat bepaalde bijkomende kosten voor rekening van de koper zijn. Denk aan notariskosten, kosten voor hypotheekadvies, de taxatie van de woning (deze wordt uitgevoerd door een onafhankelijke taxateur) en meestal ook overdrachtsbelasting, die twee procent van de verkoopprijs bedraagt. Deze kosten worden bij de notaris betaald bij de overdracht van de woning.

Wanneer is de koop definitief?

De koop is pas definitief wanneer koper en verkoper het eens zijn over de belangrijkste punten, zoals de koopsom, eventuele ontbindende voorwaarden en de overdrachtsdatum. De verkoper hoeft niet altijd voor de hoogste bidder te kiezen en mag de woning ook gunnen aan iemand die een lager bod heeft gedaan.

Let op: een koop is pas rechtsgeldig wanneer de afspraken schriftelijk zijn vastgelegd door de makelaar en door beide partijen zijn ondertekend. Zolang de koopovereenkomst nog niet is getekend, mogen zowel de koper als de verkoper nog met andere partijen in gesprek gaan.



S-Makelaars

Bedenktijd

De verkopende partij dient de koopovereenkomst altijd als eerste te tekenen, gevolgd door de kopende partij. Indien de kopende partij de koopovereenkomst heeft getekend heeft hij of zij recht op 3 werkdagen bedenktijd, waarbij minimaal 2 dagen buiten het weekend moeten vallen. De bedenktijd gaat in op de dag nadat de koper heeft getekend en geldt ook alleen voor de kopende partij.

Notaris

De kopende partij heeft altijd het recht om een notaris aan te wijzen waar de overdracht plaats zal vinden. Het is gebruikelijk om dit te doen in de directe omgeving van het verkochte object. Dit heeft te maken met het feit dat er op de dag van overdracht nog een eindinspectie bij de woning zelf moet plaatsvinden (meterstanden opnemen en laatste ronde door de woning met verkoper). Dit gebeurt vaak vlak voor de overdracht en dan wordt het lastiger als de notaris niet in de directe omgeving zijn kantoor heeft gevestigd. Indien een koper kiest voor een notaris buiten een straal van 25 kilometer van het verkochte object, dan komen eventuele kosten voor een volmacht voor verkoper, voor rekening van koper.

Clausules

Vaak worden er in een koopovereenkomst aanvullende clausules opgenomen, dit is volledig afhankelijk van het type woonhuis. Zo wordt er bij woningen van ouder dan 30 jaar een ouderdomsclausule opgenomen (de bouwnormen lagen destijds lager dan de bouwnormen van nu en daar kan een verkoper niet voor aansprakelijk gesteld worden).

Bij woningen van vóór 1992 wordt een asbestclausule opgenomen (het was in de jaren hiervoor gebruikelijk asbesthoudende materialen te gebruiken, een verkoper kan dan dus niet garanderen dat een woning volledig asbestvrij is). Indien een verkoper nooit of al een behoorlijke tijd niet meer in een woning heeft gewoond, wordt er een niet zelf-bewoningsclausule opgenomen in de koopovereenkomst (een verkoper is dan niet bewust bezig geweest met eventuele gebreken van een woning en kan hier niet van op de hoogte zijn, dus kan hier ook niet voor aansprakelijk gesteld worden).



Je droomhuis én de juiste hypotheek? Regel het bij ons.

Een huis kopen is spannend genoeg, laat staan de hypotheek regelen. Daarom combineren wij persoonlijke begeleiding met helder advies. Zo vind je niet alleen je droomhuis, maar ook de hypotheek die daar perfect bij past.

Onze aanpak

We nemen de tijd om je echt te leren kennen – jouw wensen, toekomstplannen en financiële situatie vormen het uitgangspunt. Tijdens het hele traject heb je één vaste adviseur die met je meedenkt, alles stap voor stap uitlegt en zorgt dat je precies weet waar je aan toe bent.

We vergelijken verschillende geldverstrekkers en hypotheekvormen, zodat je kunt kiezen uit de opties die het beste bij jou passen. Geen standaardadvies, maar een oplossing op maat. En ook na het afsluiten van je hypotheek blijven we betrokken. Denk aan aanpassingen bij verbouwingen, veranderingen in je inkomen of als je gewoon even wilt checken of alles nog up-to-date is.

Zo zorgen we ervoor dat je met een gerust gevoel kunt wonen – nu én in de toekomst.



S-Financiële Diensten

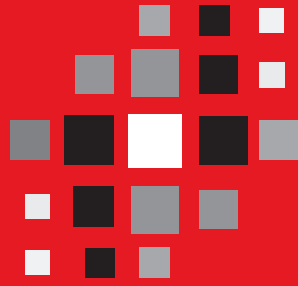

S-Makelaars

Gewoon zoals wij zijn!

